

# MIEJSCOWY PLAN ZAGOSPODAROWANIA PRZESTRZENNEGO MIASTA ŻELECHÓW PROGNOZA ODDZIAŁYWANIA NA ŚRODOWISKO

SKALA 1: 1000



## OBJAŚNIENIA

### OZNACZENIA OBOWIĄZUJĄCE

- GRANICA OBSZARU OBJĘTEGO PLANEM MIEJSCOWYM
- LINIE ROZGRANICZAJĄCE TERENY O RÓŻNYM PRZEZNACZENIU LUB RÓŻNYCH ZASADACH ZAGOSPODAROWANIA
- NIEPRZEKARCZALNA LINIA ZABUDOWY
- ZWYMIAROWANE WZAJEMNE ODLEGŁOŚCI ELEMENTÓW ZAGOSPODAROWANIA W METRACH
- NUMER OBSZARU

### PRZEZNACZENIE TERENÓW

- TEREN ZABUDOWY MIESZKANIOWO-USŁUGOWEJ
- TEREN CIĄGU PIESZO-JEZDNEGO

### OBJAŚNIENIA PROGNOZY ODDZIAŁYWANIA NA ŚRODOWISKO

- MOŻLIWOŚĆ WYSTĄPIENIA TYMCZASOWYCH UCIAŻLIWOŚCI ZWIĄZANYCH Z REALIZACJĄ ZAMIERZEŃ INWESTYCYJNYCH
- POTENCJALNE OKRESOWE ZWIĘKSZENIE POZIOMU HAŁASU
- POTENCJALNE DŁUGOTRWALE ZWIĘKSZENIE POZIOMU HAŁASU
- OGRANICZENIE LUB UTRATA POTENCJALNYCH SIEDLISK POSPOLITYCH GATUNKÓW ROŚLIN I ZWIERZĄT
- ZMIANA PRZEZNACZENIA Z TERENU ROLNEGO NA TEREN ZABUDOWY MIESZKANIOWO-USŁUGOWEJ
- UTRATA GLEB III KLASY BONITACYJNEJ

WYRYS ZE STUDIUM UWARUNKOWAŃ I KIERUNKÓW ZAGOSPODAROWANIA PRZESTRZENNEGO MIASTA I GMINY ŻELECHÓW  
SKALA 1:25 000



Poświadczam się zgodność niniejszej kopii z treścią materiału państwowego zasobu geodezyjnego i kartograficznego

Organ prowadzący państwowy zasób geodezyjny i kartograficzny	STAROSTA POWIATU GARWOLIŃSKIEGO
Nazwa materiału zasobu	mapa zasadnicza
Identyfikator ewidencyjny materiału zasobu	286.123.141.4; 142.3; 143.2; 144; 1
Data wykonania kopii	11.05.2018
Imię, nazwisko i podpis osoby reprezentującej organ	up. STAROSTY Monika Sabata Podinspektor

G.00642.826 2018  
Bez sprawdzenia w terenie

woj. mazowieckie  
m. ŻELECHÓW  
gm. ŻELECHÓW  
obręb ŻELECHÓW  
działka  
ark. mapy SKALA 1:1000

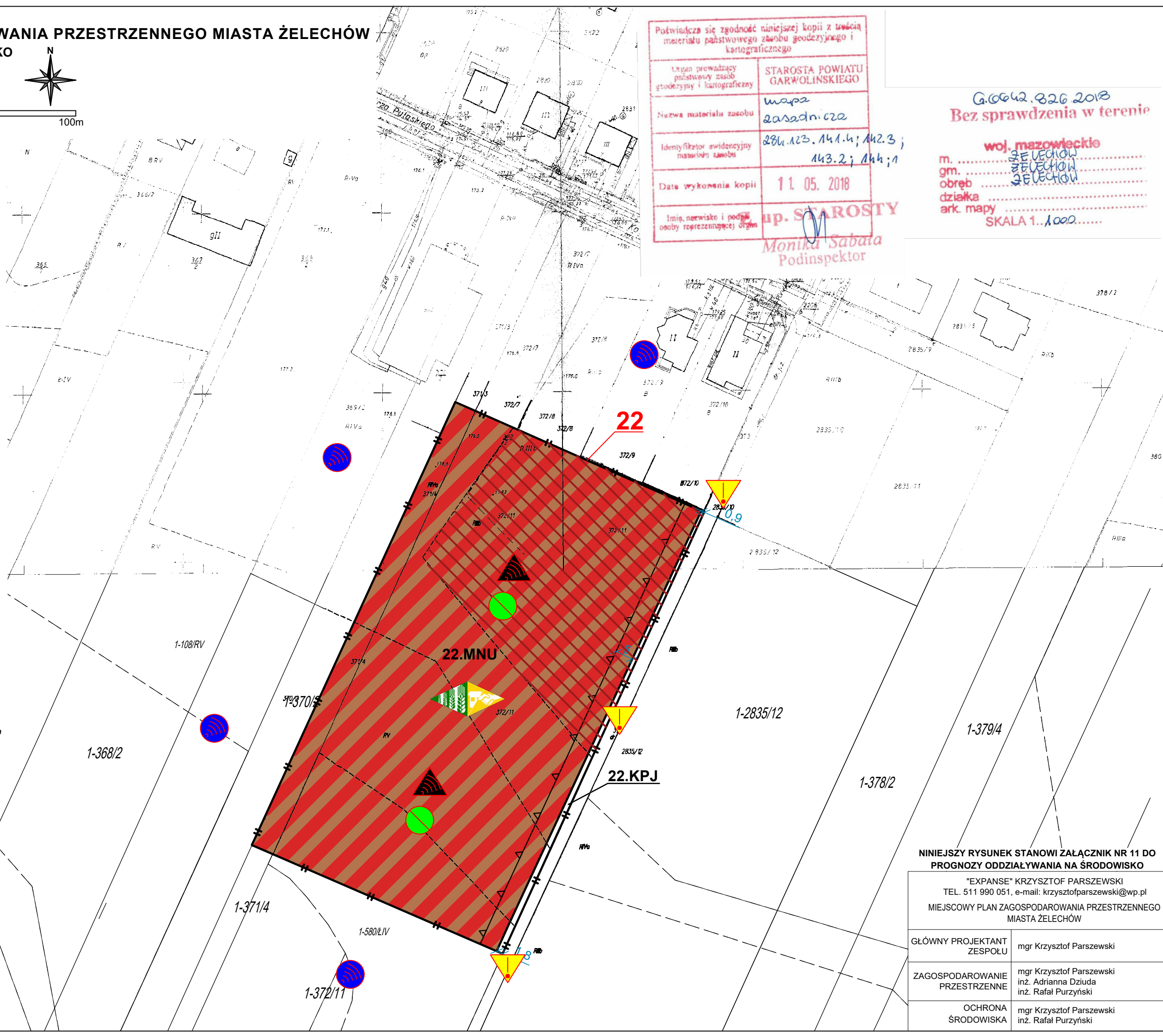

NINIEJSZY RYSUNEK STANOWI ZAŁĄCZNIK NR 11 DO PROGNOZY ODDZIAŁYWANIA NA ŚRODOWISKO

"EXPANSE" KRZYSZTOF PARSZEWSKI  
TEL. 511 990 051, e-mail: krzysztofparszewski@wp.pl  
MIEJSCOWY PLAN ZAGOSPODAROWANIA PRZESTRZENNEGO MIASTA ŻELECHÓW

GŁÓWNY PROJEKTANT ZESPOŁU	mgr Krzysztof Parszewski
ZAGOSPODAROWANIE PRZESTRZENNE	mgr Krzysztof Parszewski inż. Adrianna Dziuda inż. Rafał Purzyński
OCHRONA ŚRODOWISKA	mgr Krzysztof Parszewski inż. Rafał Purzyński